

SZCZEGÓŁ 18

DOCIEPLENIE STROPODACHU WENTYLOWANEGO

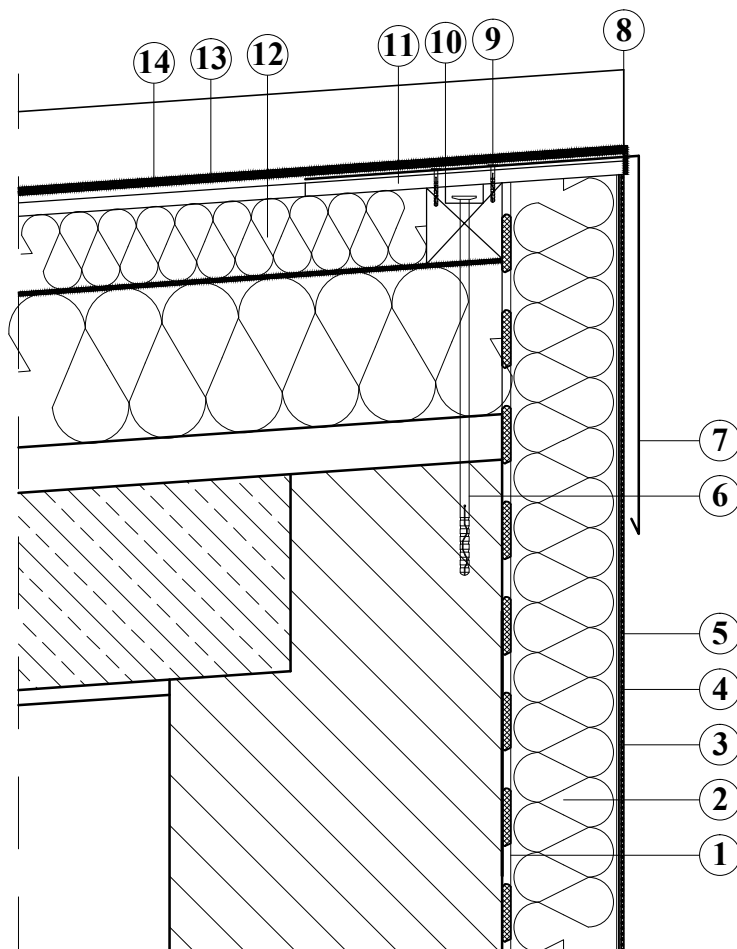

1. ŚRODEK KLEJĄCY - ZAPRAWA KLEJĄCA DO STYROPIANU
2. PROJEKTOWANA IZOLACJA TERMICZNA - STYROPIAN
3. ZAPRAWA ZBROJONA SIATKĄ Z WŁÓKNA SZKLANEGO
4. PREPARAT GRUNTUJĄCY
5. WYPRAWA ELEWACYJNA
6. OBRÓBKA BLACHARSKA
7. KOTWA STAŁOWA
8. USZCZELNIACZ POLIURETANOWY
9. KÓLEK HPS
10. KRAWĘDZIAK 10x10 cm
11. PŁYTA OSB gr. 18 mm
12. PROJEKTOWANA IZOLACJA TERMICZNA
- STYROPIAN JEDNOSTRONNIE LAMINOWANY PAPA
13. PAPA TERMOZGRZEWAŁNA PODKŁADOWA
14. PAPA TERMOZGRZEWAŁNA WIERZCHNIEGO KRYCIA

Uwaga!
Jednoczesne stosowanie materiałów
różnych systemów jest niedopuszczalne!

Pracownia Projektowa J&J Sp. z o.o. ul. Zielona 6 24-100 Puławy tel. kom. 667 633 003, 667 433 026			Nr rysunku: AR_S18		Investor: Miasto Kołobrzeg Urząd miasta 78-100 Kołobrzeg	Adres obiektu: Budynek Przedszkola Miejskiego nr 6 ul. Tadeusza Kościuszki 9, 78-100 Kołobrzeg; działka nr ew 38.
Projektant:	mgr inż. arch. Zbigniew Doktor	architektura 227/KL/72	Rodzaj projektu: PROJEKT BUDOWLANY			
Audytory:	inż. Jacek Stępień	MRiT 13358	Nazwa elementu projektu budowlanego: PROJEKT TECHNICZNY			
			Tytuł rysunku: SZCZEGÓŁ			
Imię i nazwisko:		Specjalność: / Nr uprawnień:	Podpis:	Data opracowania: 16 września 2024r.		